35 Historia Pana Jezusa i Jego Matki w tajemnicach Różańca Świętego

1. Czy znasz te tajemnice Różańca? Dopasuj nazwy rysunków do tajemnic.

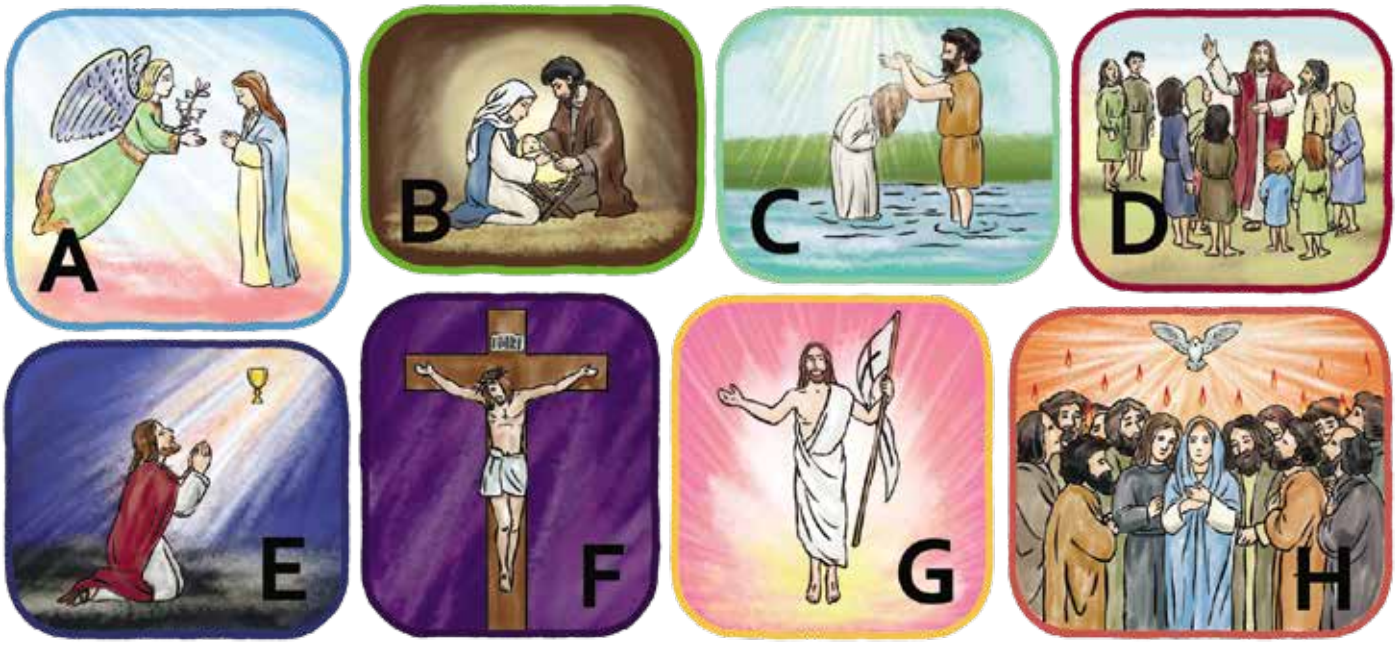

Zesłanie Ducha Świętego -
Zmartwychwstanie -
Ukrzyżowanie -
Modlitwa w Ogrojcu -
Głoszenie królestwa Bożego -
Chrzest w Jordanie -
Zwiastowanie -
Narodzenie Pana Jezusa -

2. Matka Boża objawiła się dzieciom w Fatimie i wezwała dzieci do modlitwy na różańcu.

Dorysuj Matce Bożej różaniec i skreślając co drugą literkę podpisz imiona dzieci.

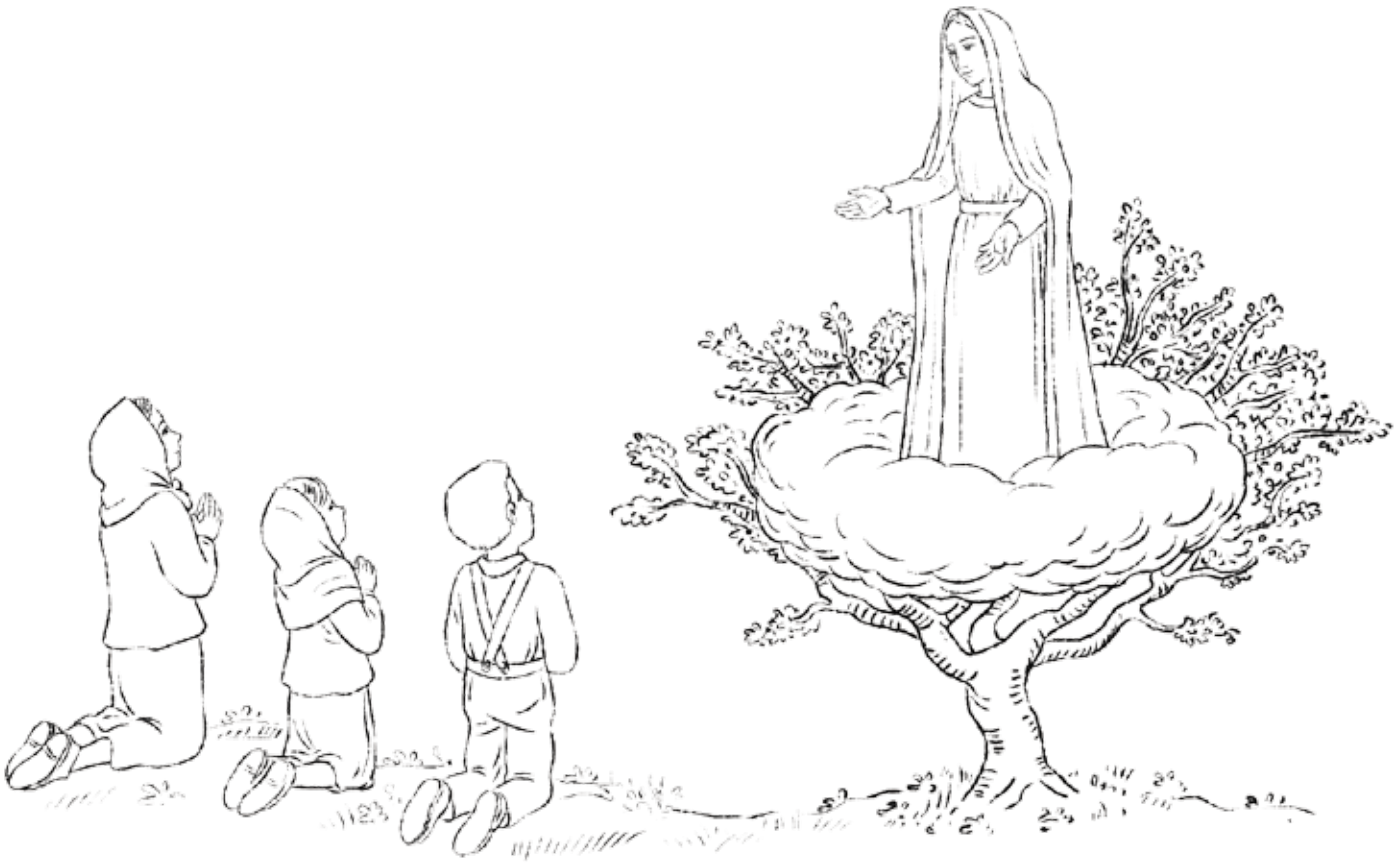

ŁFUSCMJUA HRIGAKCOYXNDTBA FERUAHNLCVITSPZWEAK

36

Poznajemy życie Jezusa opisane w Ewangelii

1. Powycinaj postacie i utwórz scenę z Ewangelii.

Bóg mówi do nas przez kapłanów

37

1. Zaznacz, przez kogo Pan Jezus przemawia do nas w kościele.

2. Oto stara kartka z katechizmu, która zawiera bardzo zniszczony tekst. Spróbuj odtworzyć brakujące litery, a otrzymasz hasło.

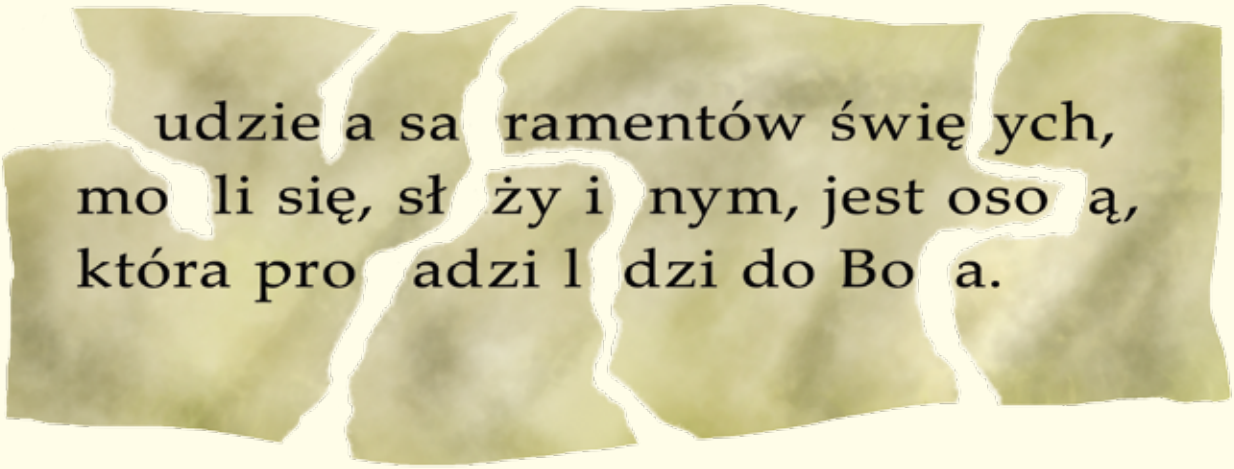

38

Słuchamy Boga na Mszy Świętej

1. Skreśl obrazek, który nie pasuje do pozostałych.

2. Dziecko przyszło do kościoła, usiadło w ławce i chce dowiedzieć się skąd pochodzą słowa czytane w czasie Mszy Świętej.

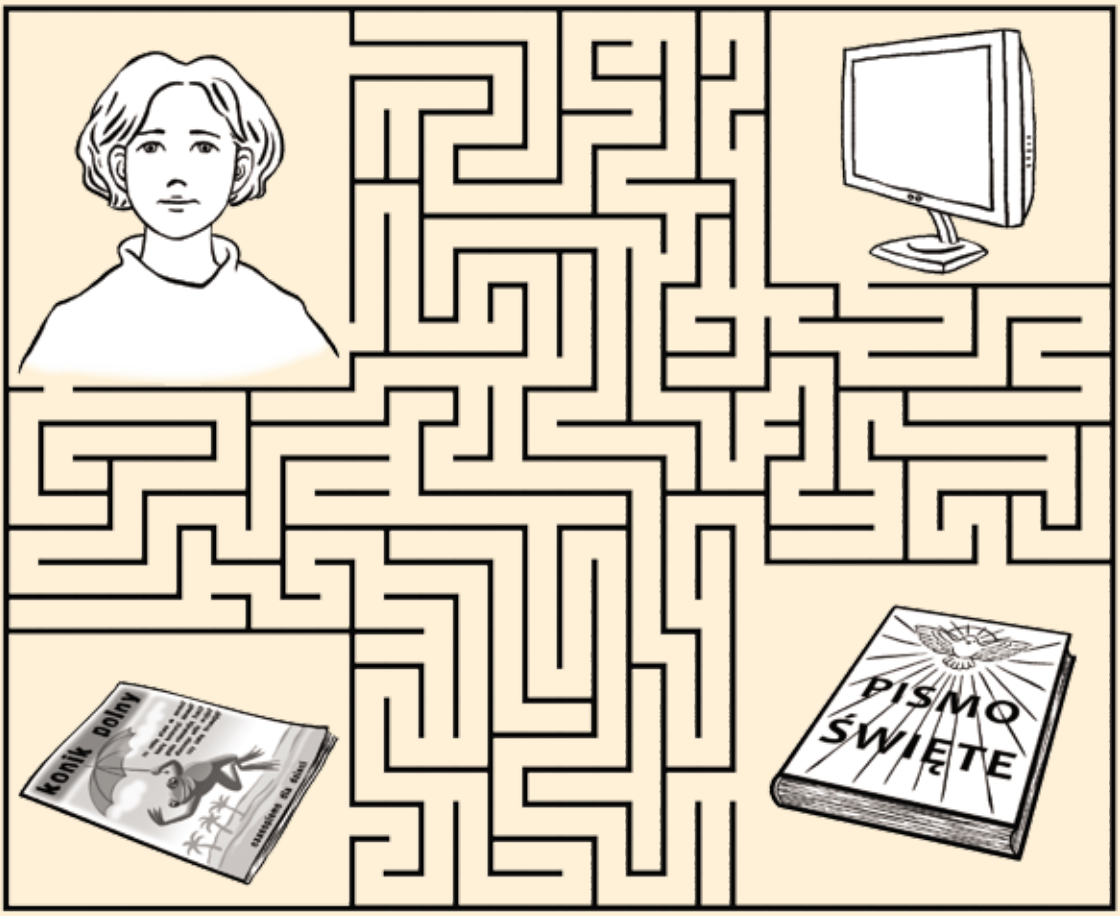

39 Kiedy i za co przepraszamy?

1. Pokoloruj rysunek i wpisz słowo, które mówią do siebie chłopcy.

W Wielkim Poście zmieniamy swoje postępowanie

40

1. Zaznacz drogę, którą wybiera człowiek, aby być blisko Boga.

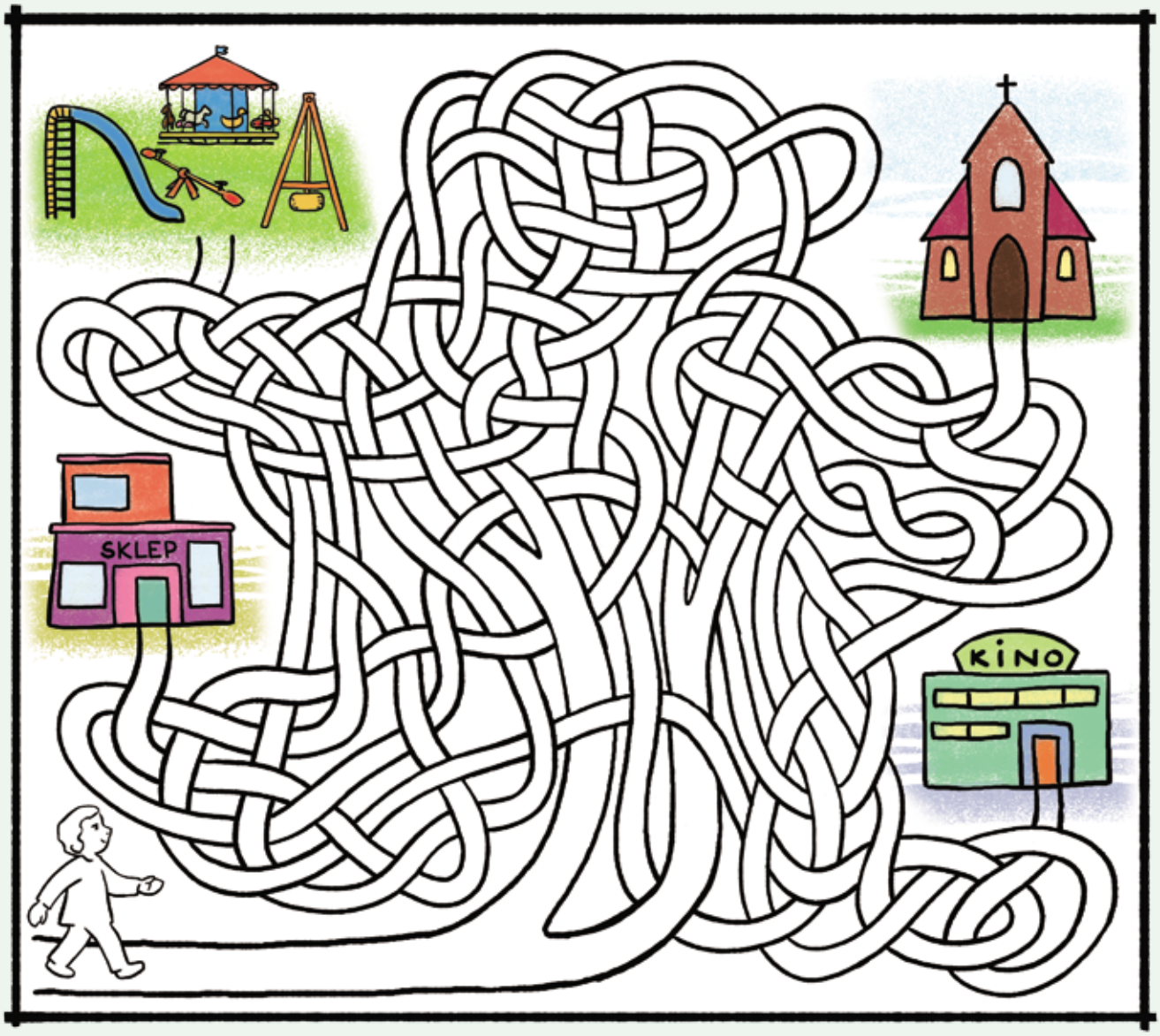

2. Narysuj dobry uczynek, którym chcesz ucieszyć Pana Boga i bliźnich.

Z Jezusem na drodze krzyżowej

41

1. Spróbuj odnaleźć drogę do Jezusa przez koronę cierniową. Swój udział w nabożeństwie drogi krzyżowej możesz znaczyć, rysując kwiatek na kolejnych kolcach cierniowej korony.

42

Na chrzcie świętym wyrzekamy się grzechu

1. Wpisz w czerwone serca litery, a dowiesz się czego należy się wystrzegać, aby dojść do nieba.

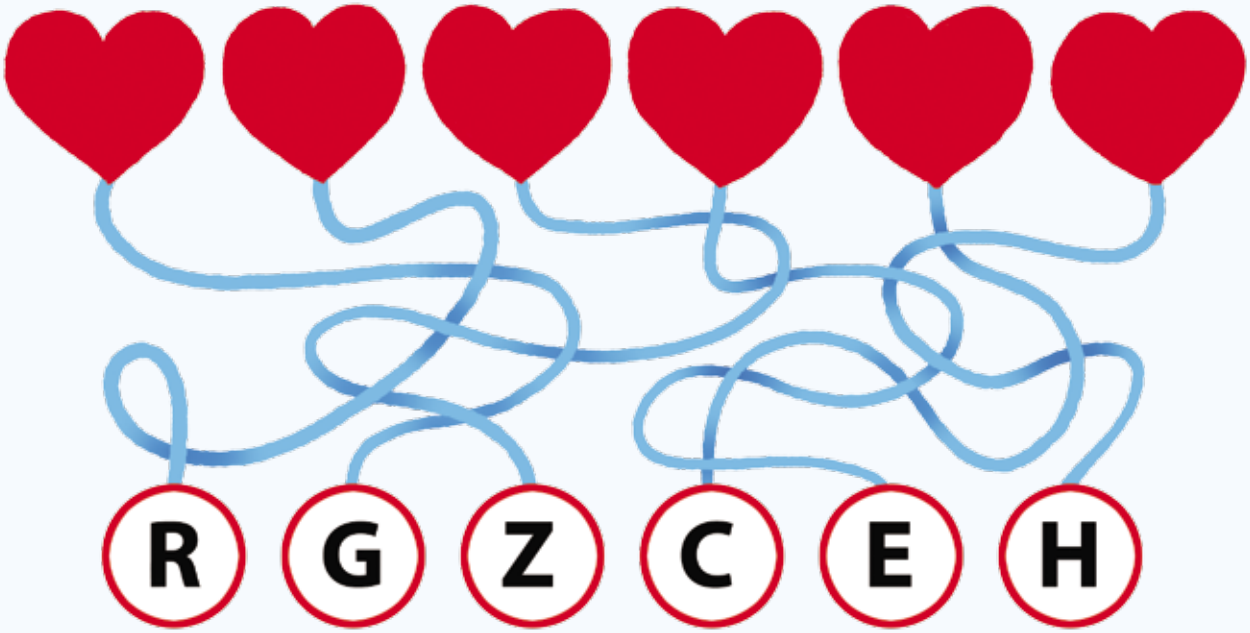

2. Narysuj, czego możesz się wyrzec z miłości do Pana Jezusa.

Najpiękniejszy kwiat – sumienie

43

1. W poniższym ciągu liter ukryte jest słowo, które odczytasz, gdy znajdziesz pierwszą literę.

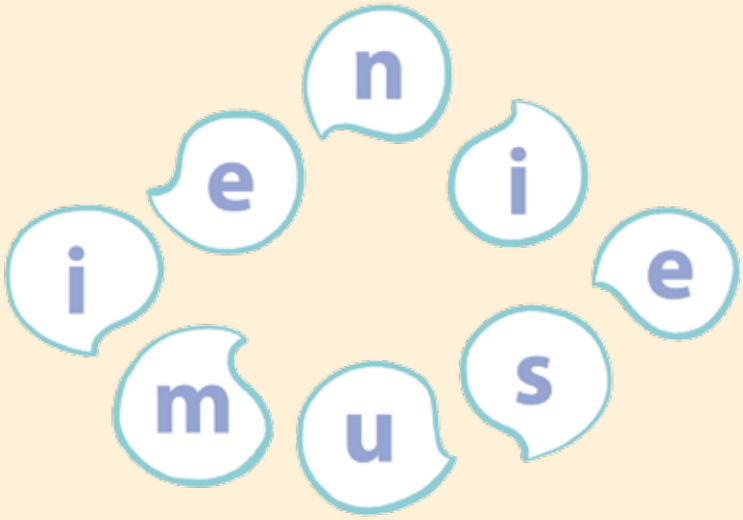

2. Pokoloruj kwiat według wzoru:

44

„Ach, żałuję za me złości…”

1. Podczas modlitwy przepraszamy za zło. Dorysuj, za co możemy przeprosić Pana Boga w czasie wieczornej modlitwy.

Konfesjonał – miejsce pojednania z Bogiem i ludźmi

45
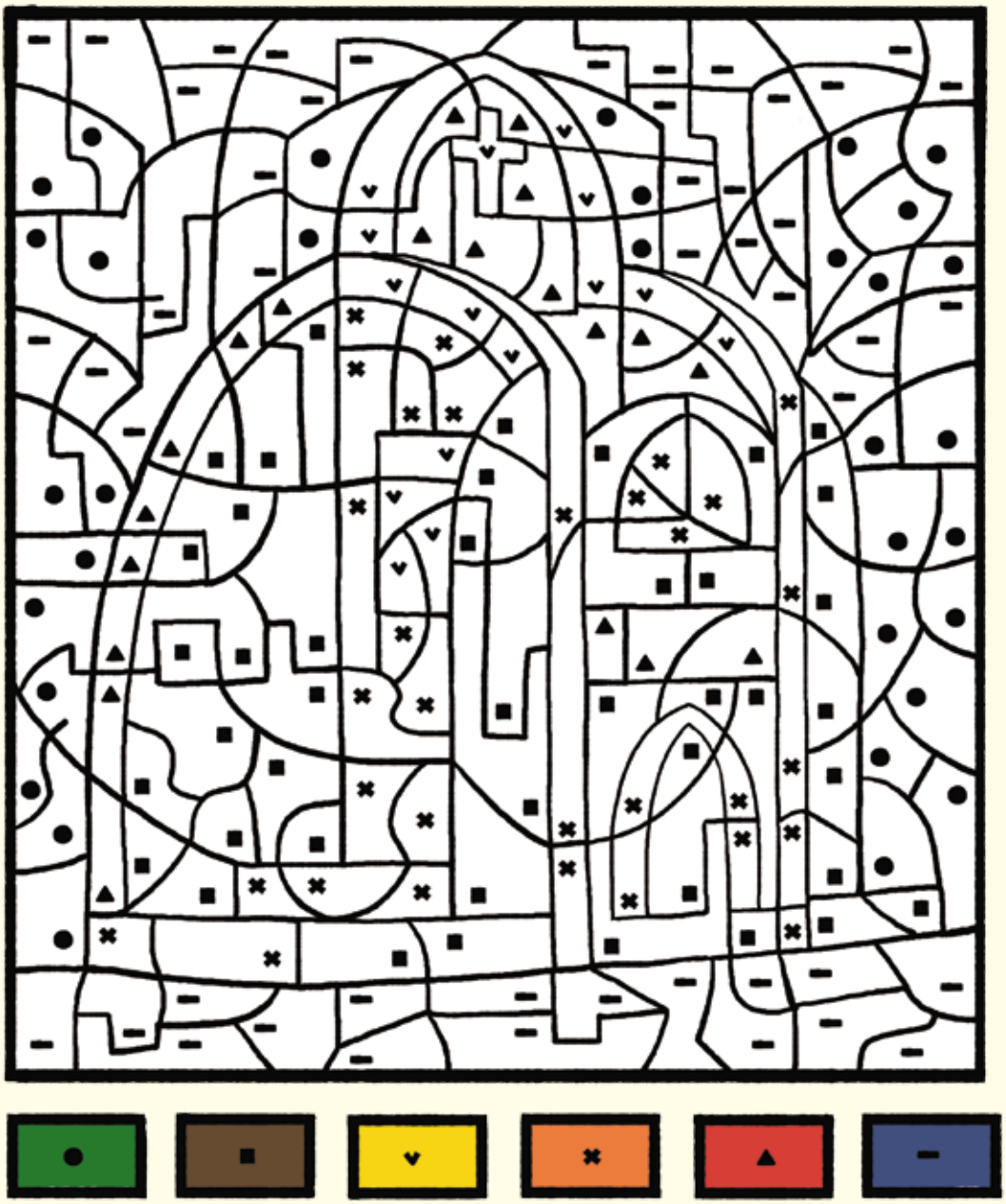
1. Pokoloruj rysunek i podpisz, jak nazywa się miejsce naprawy serc.